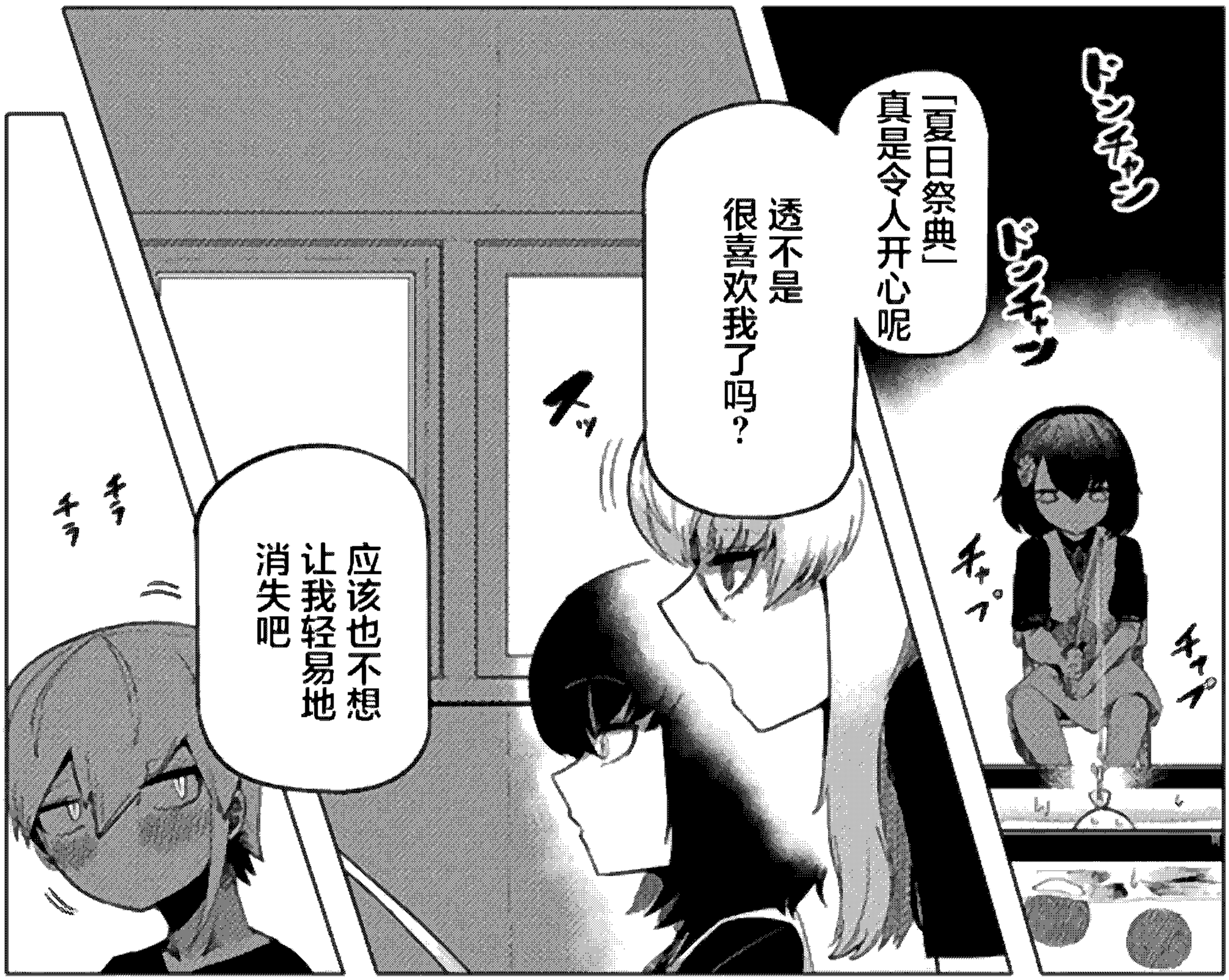
ドンチャン
ドンチャン
「夏日祭典」真是令人开心呢
透不是很喜欢我了吗？
スッ
チャプ
チャプ
チラ
チラ
应该也不想让我轻易地消失吧

这就是你的目的吗…
？
我可不想就连死后都还要受人摆布
况且
スイッ

我现在倒是觉得
灵魂随你处置也无妨

至少到最后也
「留下了一个美好的回忆」
感觉这样也不错

比如「透最后的
意中人」…

ぐい

ぐい

ぐっ

我都说了！

呜哇！

ボ

ン

ボ

呃啊 湿透了 好难受啊

没想到

しょ

び

你们好好相处啊……

啊——湿嗒嗒的……
还没有能替换的衣服……

你们怎么就脱掉了
？衣服都湿了
和花子是一类人啊…
好了继续夏日祭典!!
ばーん
你们倒是穿点什么啊

反正除了为我们又没别人
就算真的一直全裸着
也无所谓吧

×想象中

我去找找有没有
体操服之类的
拿给你们穿
别继续裸着了…

嗯？

区区小怪而已
不用管它

你之前不就
被你放着不管的
尸体给袭击了吗…

只是个最近
在这周围游荡的
呆瓜而已

要是在意起来
可就没完没了了~哦

毕竟你和怪异
已经结下缘了

那种东西
以后会经常遇上

…怎么不早说!?

不说那个了
我们去玩
抠糖饼吧
不是
先穿衣服啊…
你看那个
是捞金鱼吗？
什么？
捞金鱼
为什么会…

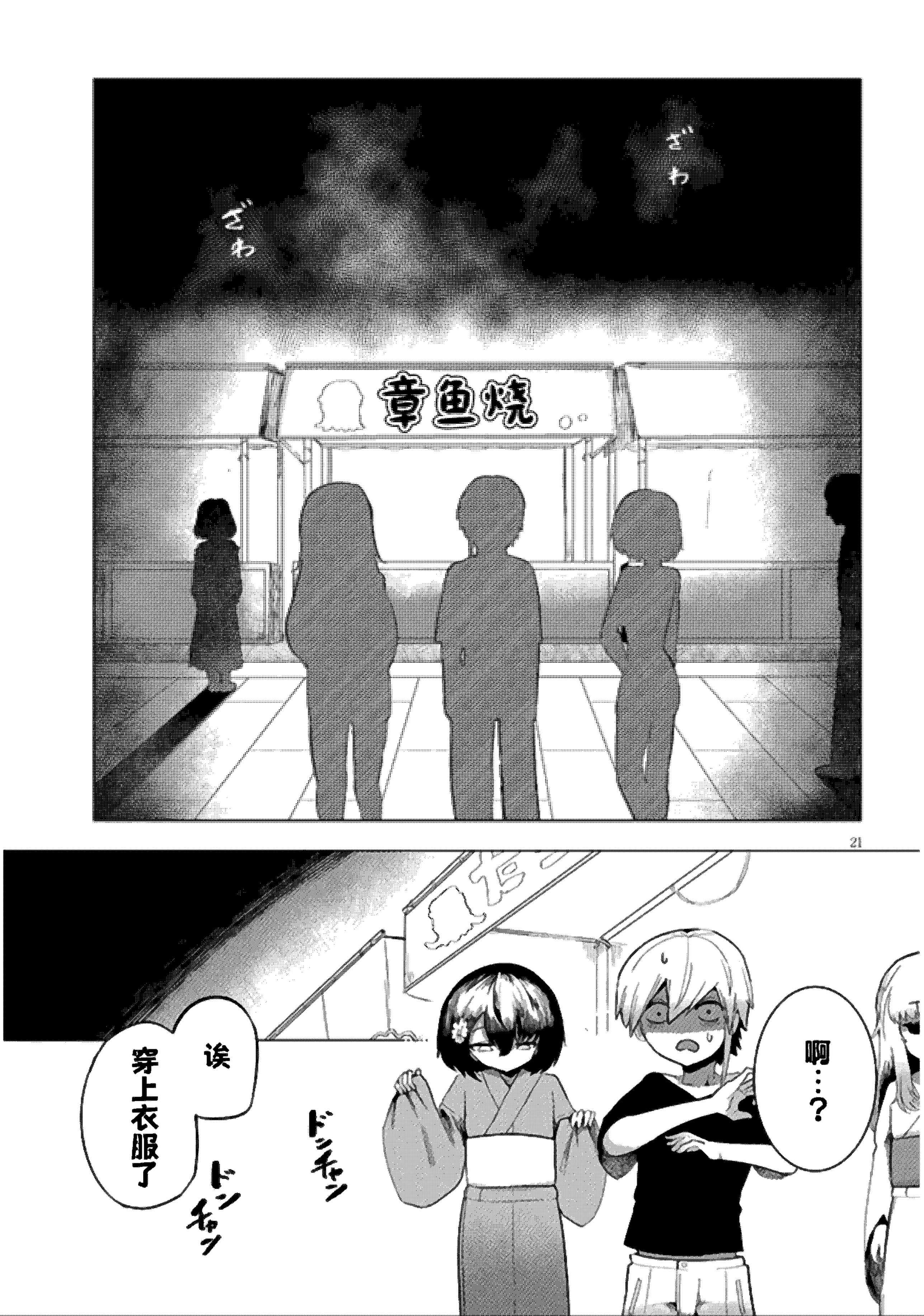
ざわ
ざわ
章魚燒
21
啊…？
诶
穿上衣服了
ドンチャン
ドンチャン

什么情况!?发生什么了?
冷静点大概这只是…
小妹妹要不要来一份炒面啊?
炒面
日元哟

ドンチャン
ドンチャン
0……嗅
ドンチャン

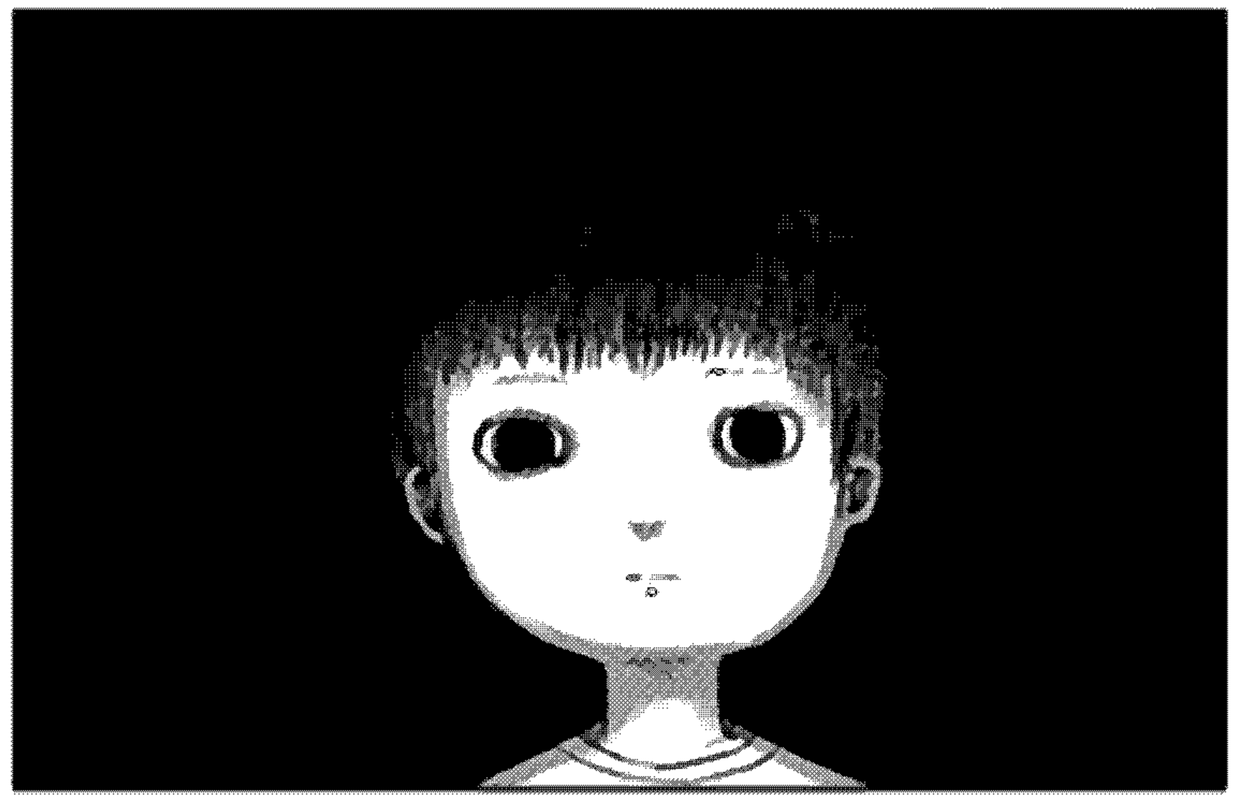

嗅……

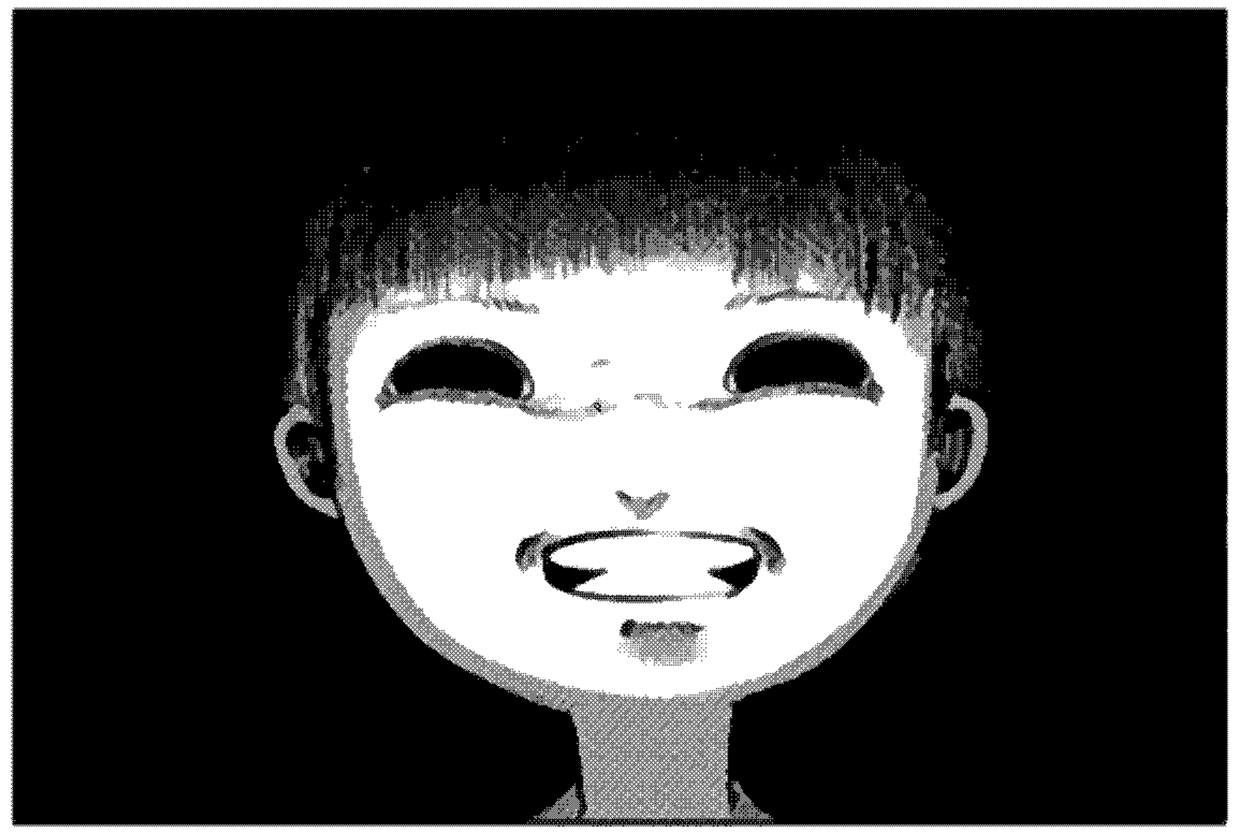

ドンチャン
ドンチャン

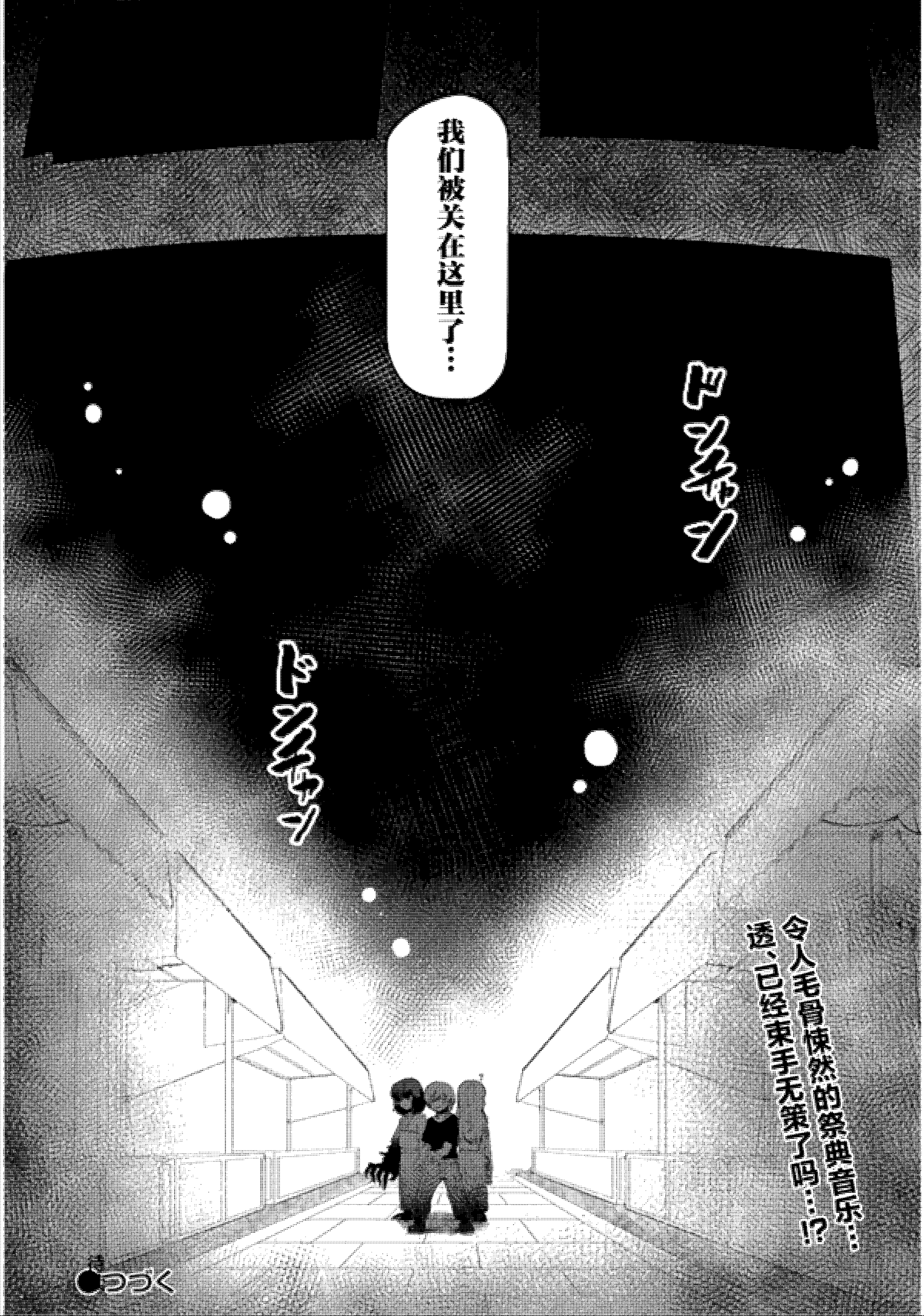
我们被关在这里了…!
ドンッ
ドンッ
ドンッ
今人毛骨悚然的祭典音乐…
透、已经束手无策了吗…!?
●つづく

招新
测试
QQ:78124971
招聘岗位：
翻译：拥有N2资格或相应水平。
能将漫画翻译成中文
校对：N1资格或者水平。有一定汉化经验
嵌字：用PS将译文填充至生肉（无基础可教）
美工：有板绘基础和经验